

たちばな

サマープレミアム2026

お取扱期間

2026年7月1日(水)～2026年8月31日(月)

適用
金利

年

1.00%

(税引前)

ご利用いただける方

個人・個人事業主

お預入期間

1年 ※満期日到来後は継続日現在の店頭表示金利での自動継続となります。

お預入金額

1口50万円以上 (1円単位) ※ただし、新たなご資金によるお預け入れを対象とします。新たなご資金とは、取扱開始日以降に現金・振込・ATMでの入金等により、新たに当金庫にお預け入れいただいた資金となります。(当金庫お預け入れ済みの定期預金の解約金ではお預け入れできません。)

募集総額

20億円 ※販売実績により変更する場合があります。



あなたに夢を届けます

たちばな信用金庫

詳しくは、裏面をご覧ください。

商品概要

商品名 たちばなサマープレミアム2026

お取扱期間 2026年7月1日(水)～8月31日(月)

ご利用いただける方 個人・個人事業主

お預入期間 1年 ※満期日到来後は継続日現在の店頭表示金利での自動継続となります。

お預入方法 一括預入 お預入金額

1口50万円以上(1円単位)※ただし、新たなご資金によるお預け入れを対象とします。
新たなご資金とは、取扱開始日以降に現金・振込・ATMでの入金等により、新たに当金庫にお預け入れいただいた資金となります。(当金庫お預け入れ済みの定期預金の解約金ではお預け入れできません。)

払戻方法 満期日以後に一括して払い戻します。

適用金利 固定金利 年1.00% 満期日に、左記に定める利率を預入日に遡って適用します。

利払方法 満期日以降に一括して支払います。

計算方法 付利単位を1円とした1年を365日とする日割計算。

税金

個人のお利息には、平成25年1月1日から令和19年12月31日までの間にお受け取りになるお利息には復興特別所得税が課税されますので、20.315%(国税15.315%、地方税5%)の分離課税がかかります。(ただし、マル優をご利用の場合を除きます。)

中途解約

満期日前に解約する場合は、預入日から解約日の前日までの日数および以下の預入期間に応じた利率(小数点第2位未満切捨て)により計算した利息とともに払い戻します。◇預入期間が6カ月未満の場合→中途解約日現在の普通預金利率 ◇預入期間が6カ月以上1年未満の場合→約定利率×50%

その他

①満期日以後の利息は、解約日または書替継続日における所定の利率により計算します。②他商品の金利特典との併用はできません。③本商品は、お取扱期間中であっても金融情勢の変化等により、予告なくお取扱い内容の変更や販売を終了することがあります。

預金保険について

預金保険制度の付保対象商品です。預金保険によって元本1,000万円までとその利息が保護の対象となります。当金庫に複数の口座がある場合は、決済用預金を除きそれらの預金元本を合計して1,000万円までとその利息が保護されます。

WEB完結型ローンやってます!

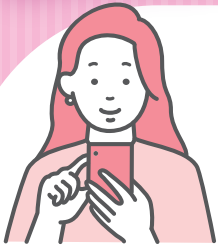

来店不要



おトクな金利



がんたんお申込み



書類記入不要

WEB完結型マイカーローン



WEB完結型フリーローン



マイカーローン特別金利キャンペーン実施中!!

お取扱期間 2026年7月3日(金)～2026年10月31日(土)



諫早・島原・大村地区

- 本店営業部 TEL.0957-22-1377
- 有喜支店 TEL.0957-28-2333
- 福田支店 TEL.0957-22-6464
- 北支店 TEL.0957-22-2338
- 多良見支店 TEL.0957-43-2576
- 島原支店 TEL.0957-62-6111
- 高来支店 TEL.0957-32-2775
- 南支店 TEL.0957-24-1971
- 西大村支店 TEL.0957-53-6188

長崎・長与地区

- 住吉支店 TEL.095-845-5255
- 長崎中央支店 TEL.095-826-2203
- 長与支店 TEL.095-883-5504
- 銭座支店 TEL.095-849-5020



あなたに夢を届けます

たちばな信用金庫

詳しくは、お近くのたちばな信用金庫窓口
または営業担当者までお尋ねください。